



Software rund ums Holz ...



Wofür wir stehen ...

Wir wissen, wie verantwortungsvoll es ist, sich für ein Produkt zu entscheiden, das eine zentrale Rolle als Verwaltungs- und Informationsmedium spielen soll. Um die optimale Lösung für Ihren Betrieb zu finden, haben wir es uns zur Aufgabe gemacht, für Sie eine beratende Rolle als Partner einzunehmen.

Zu unseren Kunden zählen herausragende Unternehmen der Holzbranche aller Betriebsgrößen. Familienbetriebe bis zu Industriebetrieben mit mehreren Standorten, setzen auf die modularen Lösungen aus unserem Haus.

Die Beziehung zwischen Kunde und Softwarelieferant ist eine Partnerschaft, die auf Vertrauen aufbaut.

Wir würden uns freuen, Ihr Partner für Software rund ums Holz sein zu dürfen.



INFO-DATA entwickelt
seit 1991 Softwarelösungen
speziell für die Holzbranche.

Modulübersicht

Einkauf

- Vertragsverwaltung
- Einkaufsverwaltung
- Paketschein aus Anlieferung drucken
- Editieren von Rundholzprotokollen
- Vorerfassung am Rundholzplatz
- Polterverwaltung für Wald
- Einzelstammerfassung für Abbuchung aus zu Beleg
- Offene Posten
- SRM (Supplier Relationship Management)
- Stapelmailen für Einkauf
- Automailen im Einkauf

Verkauf

- Auftragsverwaltung
- Fakturierung
- Rohspanne für Streckengeschäft
- Rohspanne über Paketlager
- Offene Posten
- Mahnungen
- Kasse / Kassenbuch (Österreich und Deutschland)
- CRM (Customer Relationship Management)
- Export PDF mit Mailfunktion (Outlook)
- Stapelmailen für Verkauf
- Automailen im Verkauf
- Projektverwaltung

Lager

- Schnittholz - Lager:*
 - Paketlager
 - Rohspanne über Paketlager
 - Mobile Lagerbuchung
 - Mobile Kommissionierung
 - Externe Paketerfassung
 - Schnittstelle zu Paketierungsanlage
- Rundholz - Lager:*
 - Rundholz Polterlagerverwaltung
 - Einzelstammlager
 - Schnittstelle zu Rundholzvermessung
 - Schnittstelle zu mobiler Erfassung
- Artikellager:*
 - für Handels- und Mengenartikel

Produktion

- Arbeitsvorbereitung
- Längenkomprimierung
- Rundholzeinteilung
- Schnittstelle zu Rundholzeinteilung
- Schnittstelle zu Schnittbildexport
- Schnittstelle zu Leitrechner
- Holz-Manager Kalkulation :*
 - Einschnittkalkulation
 - Einschnittkalkulation für Spaner
 - Nachkalkulation
 - Schnittstellen zu Nachkalkulation
 - Archiv für Vorkalkulation



intuitiv
flexibel
vielseitig

Einkauf

Der Einkauf unterstützt Sie bei sämtlichen Arbeiten, die im Rahmen der Beschaffung von Rundholz-, Schnittholz und anderen Waren anfallen.

Es können Rahmenverträge, Kaufverträge, Waldübernahmen, Anlieferungen, Gutschriften, Einzel- und Sammelrechnungen einfach und transparent verwaltet werden. Der Einkauf ist in zwei verschiedenen Ausbaustufen erhältlich und kann mit mehreren Zusatzmodulen erweitert und kombiniert werden (z. B. Schnittstellen, Lagerwesen).

Einkaufsverwaltung

- Erfassen, Ändern und Löschen von Anlieferungen, Eingangsrechnungen und Gutschriften
- Stammdaten: Lieferanten, Vermittler, Frachtunternehmen, sonstige Nebenleister, Artikel, Holzarten, Klassen,...
- Berechnung von Rundholz und Schnittholz nach branchenüblichen Usancen (Aufmaße)
- Mengen- und wertmäßige Kontrolle von Anlieferungen und Eingangsrechnungen
- Komfortable Fracht-, Vermittler- und sonstige Nebenkostenabrechnung mit eigenem Nummernkreis, Nachdruckmöglichkeit und Nachverrechnungen
- Automatische Erstellung von Intratstat-Einfuhrmeldung
- Für Abrechnung von Werks- und Waldmaß geeignet (Rundholz)
- Berichtdesigner zum Anpassen von Ausdrucken
- Beliebig viele, vom Benutzer selbst definierbare Statistiken und Ansichten

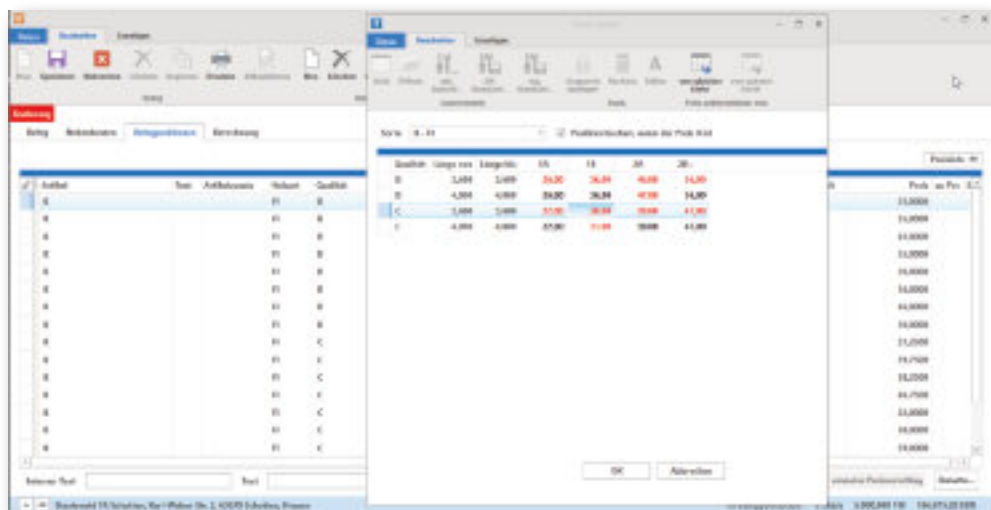

Vertragsverwaltung

- Erfassen, Ändern und Löschen von Anfragen, Rahmenverträgen, Kaufverträgen und Waldübernahmen
- Mengen- und wertmäßige Kontrolle der Verträge und Waldübernahmen
- Manuelle oder automatische Sammelrechnungen über nicht verrechnete Anlieferungen
- Beliebig viele, vom Benutzer selbst definierbare Statistiken und Ansichten

Optionale Zusatzmodule

Folgenden Module sind nahtlos in den Einkauf integrierbar:

- Export an Finanzbuchhaltung
- OP-Verwaltung mit Zahlungserfassung (Seite 8)
- SRM (Supplier Management System) (Seite 9)
- Polterverwaltung für Wald
- Einzelstammerfassung für Waldlager und Anfuhr
- Schnittstelle Rundholzvermessungsanlage (z.B. Microtec, Jörg Elektronik, Sprecher, etc.)
- Export an / Import von Forstanwendungen (FHP, ELDAT, WFP, ...)
- Editieren von Rundholzprotokollen
- Import aus mobilen Erfassungsgeräten (MobiDat, Latschbacher,...) oder CSV- / Exceldateien
- Vorerfassung am Rundholzplatz
- Export Fuhrkopfdateien / Sortierkriterien an Rundholzvermessungsanlage
- Artikellager (Seite 11)
- Schnittholz-Paketlager (Seite 12)
- Rundholz Polterlagerverwaltung (Seite 14)
- Belegkreise (getrennte Nummernkreise pro Belegeinstellung)
- Projektverwaltung
- Automatisches Bilden von Anlieferungen (auf Protokollbasis)
- Automatisches Reporting System
- Stapel- und Auto-Mailen im Einkauf

Verkauf

Der Verkauf unterstützt Sie bei sämtlichen Arbeiten, die im Rahmen des Vertriebes von Schnittholz, Rundholz und anderen Waren anfallen.

Es können Angebote, Rahmenverträge, Aufträge, Lieferscheine, Einzel- und Sammelrechnungen sowie Gutschriften einfach und transparent verwaltet werden. Der Verkauf ist in zwei verschiedenen Ausbaustufen erhältlich.

Fakturierung

- Erfassen, Ändern und Löschen von Lieferscheinen, Rechnungen und Gutschriften
- Stammdaten: Kunden, Filialen, Vermittler, Frachtunternehmen, Artikel, Holzarten, Preislisten, ...
- Berechnung von Schnitt- und Rundholz nach branchenüblichen Usancen (Aufmaße)
- Komfortable Fracht-, Vermittler- und sonstige Nebenkostenabrechnung mit eigenem Nummernkreis, Nachdruckmöglichkeit und Nachverrechnungen
- Ausdruck von Frachtbrief (Bahn, LKW) und Exportpapieren
- Automatische Erstellung der Intrastat-Ausfuhrmeldung
- Berichtsdesigner für mögliche Formularanpassungen (z.B. Rechnungsformular)
- Beliebig viele, vom Benutzer selbst definierbare Statistiken und Ansichten

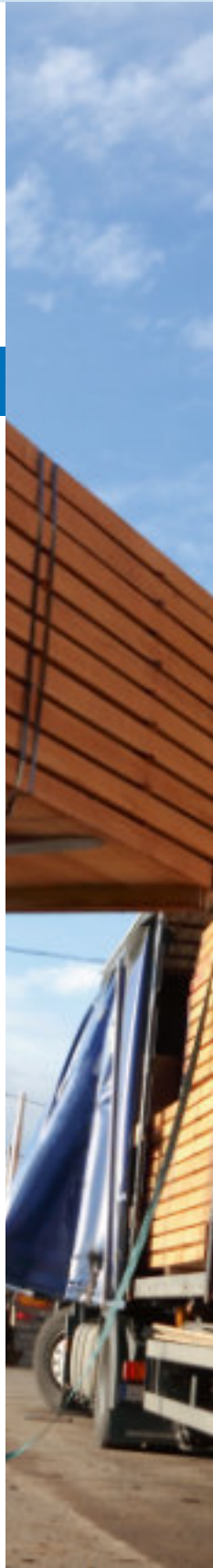
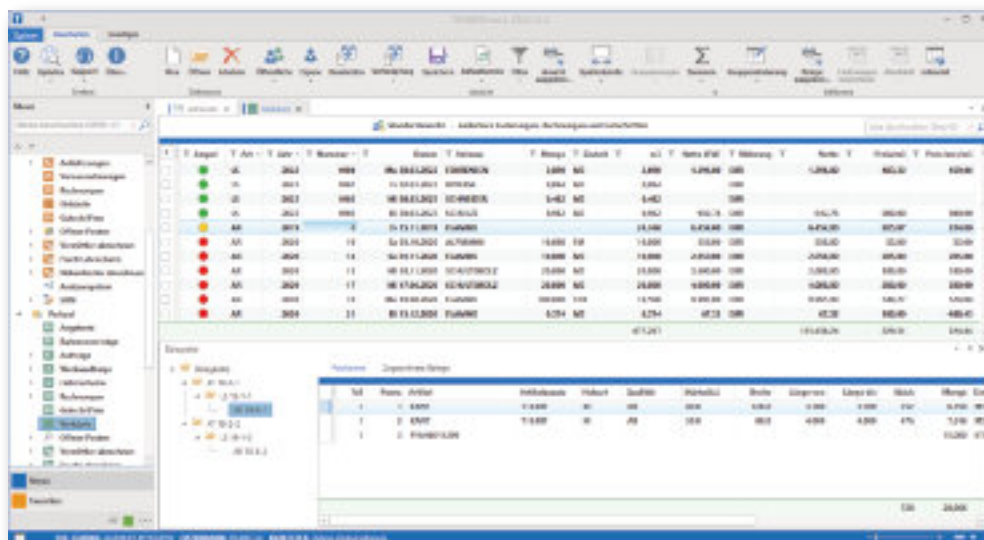

Auftragsverwaltung

- Erfassen, Ändern und Löschen von Angeboten, Rahmenverträgen, Aufträgen
- Mengen- und wertmäßige Kontrolle von Rahmenverträgen und Aufträgen
- Manuelle oder automatische Sammelrechnungen über nicht verrechnete Lieferscheine
- Beliebig viele, vom Benutzer selbst definierbare Statistiken

Optionale Zusatzmodule

Folgenden Module sind nahtlos in den Verkauf integrierbar:

- Export an Finanzbuchhaltung / Import aus OP-Verwaltung
- Offene Posten mit Zahlungserfassung und Mahnungen (Seite 8)
- CRM (Customer Relation Management) (Seite 9)
- Kassenlösungen für Österreich und Deutschland (Seite 10)
- Artikellager (Seite 11)
- Schnittholz-Paketlager (Seite 12)
- Import aus mobilen Erfassungsgeräten (MobiDat, Lampson, ...) oder CSV-Excel-Dateien
- Rohspannermittlung über Paketlager / Streckengeschäft
- Arbeitsvorbereitung (Seite 15)
- Rundholzeinteilung
- Längenkompromierung für Einschnitt / Stangenware
- Belegkreise (getrennte Nummernkreise pro Belegeinstellung)
- Projektverwaltung
- Automatisches Reporting System
- Stapel- und Auto-Mailen im Verkauf

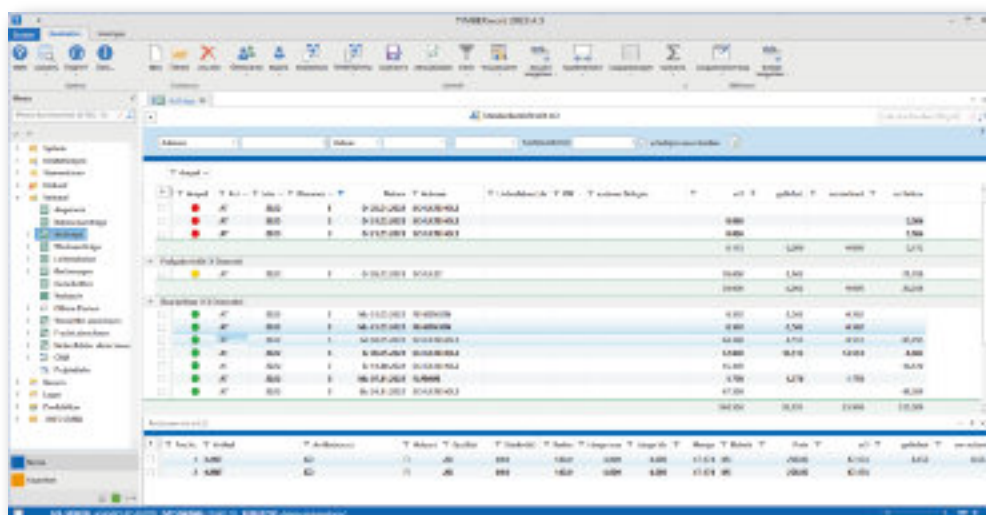

The screenshot displays the 'Auftragsverwaltung' (Order Management) interface. It features a top navigation bar with icons for various functions. Below this is a main data table with columns for 'Auftrag' (Order), 'Status', 'Datum', 'Umsatz', 'Netto', 'Brutto', and 'Lager'. The table contains several rows of data, each representing an order with its respective status and financial values. On the left side, there is a 'Menü' (Menu) panel with a tree view showing different sections of the software, such as 'Auftrag', 'Kunde', 'Produkt', and 'Statistik'. The bottom of the screen shows a status bar with system information.

Offene Posten und Mahnungen

Offene Posten

Die OP-Verwaltung unterstützt Sie bei der Eingabe von Kunden- und Lieferantenzahlungen. Mit diesem Modul bieten wir die wichtige Kontrolle über die offenen Posten im Kundenbereich, ohne dass Sie gleich zu einer kompletten Finanzbuchhaltung greifen müssen. Gleichzeitig ermittelt das Programm im Verkauf das noch zur Verfügung stehende Kreditlimit. Über eine optionale Datenschnittstelle können offene Posten mit der Finanzbuchhaltung abgeglichen werden.

Mahnungen

Die Mahnungen werden häufig aus der Finanzbuchhaltung erstellt. In manchen Betrieben ist die Buchhaltung nicht tagesaktuell. Mit dem Modul Mahnungen haben sie unabhängig von der Finanzbuchhaltung die Möglichkeit, Mahndaten zu verwalten und Mahnungen zu erstellen.

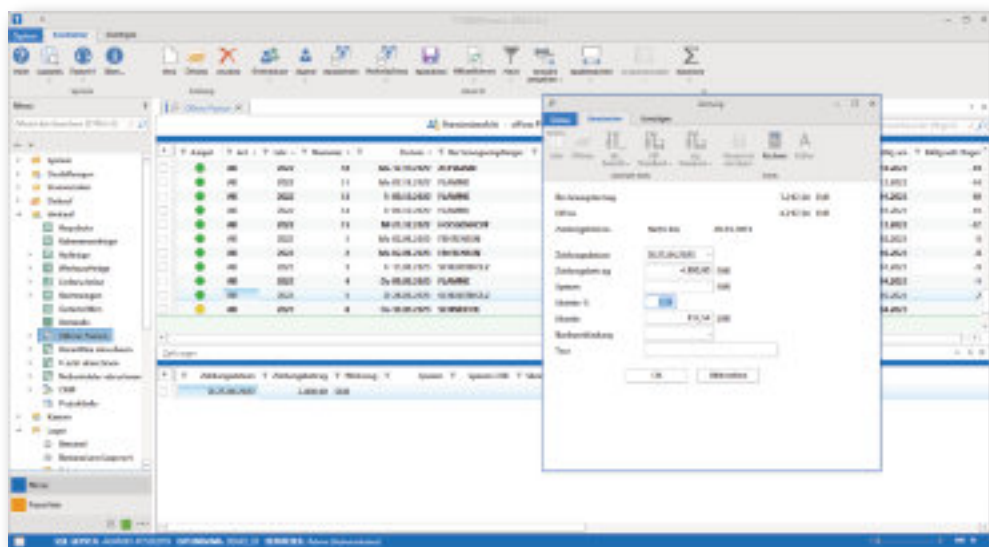

CRM / SRM - System

Ein kompaktes Modul mit großer Wirkung!

Mit dem CRM- bzw. SRM-System (Customer- bzw. Supplier-Relationship-Management) erreichen Sie Überblick über die Kommunikation, Aufgaben und Termine aller Mitarbeiter und verbessern so Ihre Kunden- Lieferantenbeziehungen. Das Modul ist vollkommen in TIMBERwork integriert.

In einer Art Dashboard werden alle Kontakte, offene Posten, offene Aufträge und aktuelle Angebote dargestellt. Mit einem Klick erhalten Sie zusätzlich wert- und mengenmäßige Umsatzvergleiche — auch als Grafik. Sie wissen, auch wenn Ihr Mitarbeiter einmal nicht im Haus ist, was mit dem Kunden oder Lieferanten besprochen wurde und was die nächsten Schritte sein sollen. Das Dashboard lässt sich individuell um weitere Ansichten und Verknüpfungen erweitern.

Mit dem Kunden besprochene Aufgaben und Termine lassen sich ebenfalls erfassen und optional auch mit dem Outlook-Kalender (Aufgabenliste) abgleichen.

Eine weitere praktische Funktion ist die Preisauskunft, mit der der Mitarbeiter ad hoc Verkaufspreise herausuchen und als Notiz oder Angebot speichern kann.

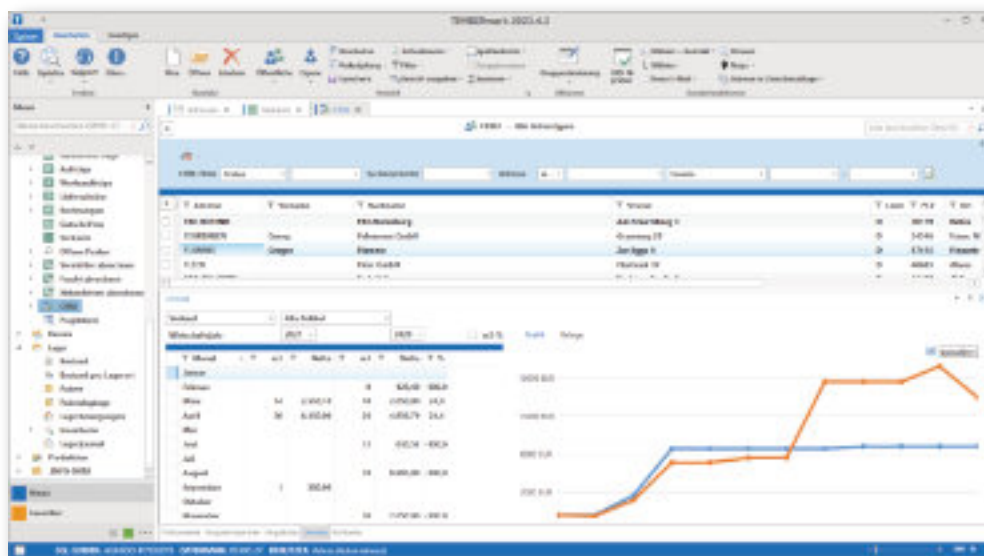

Kassa

Kassa

Für Unternehmen mit Direktverkauf ist diese Software entworfen worden und umfasst alle Funktionen der Fakturierung. Die flexible Handhabung von Zahlungen, Wechselgeld sowie unbarer Zahlungswege sind die Stärken dieser Software.

Das Modul bietet eine umfassende Kassenbuchverwaltung. Der Benutzer kann jederzeit das Kassenbuch einsehen, um den aktuellen Stand des Bargelds im Unternehmen zu überwachen. Sie erhalten die vollständige Kontrolle über alle Bargeldtransaktionen, einschließlich des Zugriffs auf frühere Transaktionen und der Möglichkeit, Berichte über Transaktionen zu erstellen.

Kassenbelege lassen sich ohne Angabe einer Adresse erstellen, alternativ steht eine Adress-Kurzerfassung oder auch die Verwendung einer bestehenden Kundenadresse zur Verfügung. Zusätzlich erfasst das Programm weitere Barein- und Ausgaben (Tankquittungen, Bewirtschaftungsbelege) sowie Kundenzahlungen von vorher erfassten Ausgangsrechnungen.

Die Software verbessert die Effizienz und Genauigkeit der Kassenbuchhaltung und die Einhaltung der gesetzlichen Vorschriften (Österreich / Deutschland).

Zusatzmodule: Schnittstelle in Finanzbuchhaltung

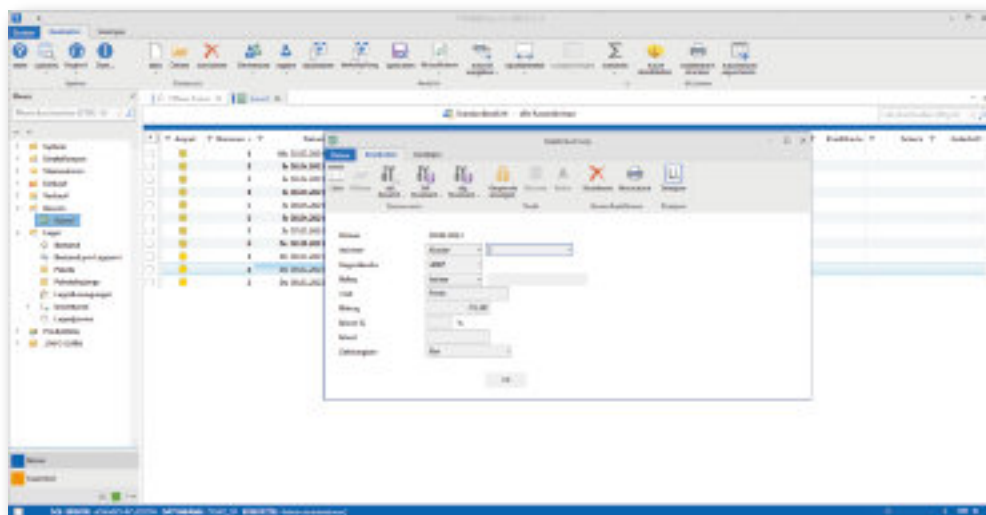

Artikellager

Mit dieser Lagerführung kann praktisch jeder Artikel, ob Parkettböden, Farben, Leisten, oder Pinsel, wert- und mengenmäßig geführt werden. Für jeden Artikel kann die Verpackungseinheit, Barcode, Mindestlagerbestände u.v.m. erfasst werden.

Lagerbewegungen werden automatisch durch die Erfassung von Ein- und Verkaufsbelegen durchgeführt. Zusätzliche manuelle Lagerbewegungen für z.B. internen Verbrauch stehen ebenfalls zur Verfügung.

Auf Knopfdruck lassen sich alle Daten in vielen verschiedenen Einheiten (m3, m2, lfm, Stk. und Paketen) abfragen. Sie erhalten alle wichtigen Infos, ob es sich um bestellte Mengen aus dem Einkauf, oder um Reservierungen durch die Auftragsverwaltung, oder um den tatsächlich verfügbaren Bestand handelt. Durch die optionale Ausstattung von barcodefähiger Hard- und Software können Inventur, Lagerumbuchungen und Kommissionierung zeitsparend und korrekt abgewickelt werden.

In frei definierbaren Ansichten kann die erzielte Rohspanne ausgegeben werden, z.B. pro Rechnung, pro Kunde, pro Artikel, pro Artikelgruppe, etc.

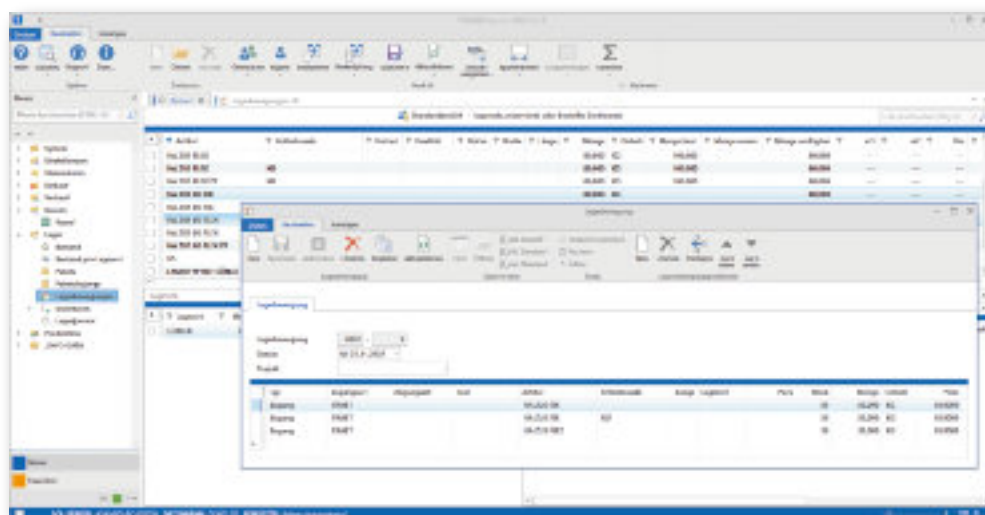

Lager

Paketlager und mobile Lagerbuchung

Schnittholz Paketlager

Um über den Lagerbestand für die Produktion und den Verkauf den Überblick zu haben, ist die Schnittholz- Paketlagerverwaltung ein unverzichtbares Modul. Auf Knopfdruck lassen sich alle Daten in vielen verschiedenen Einheiten (m3, m2, lfm, Stk. und Paketen) abfragen.

Sie erhalten alle wichtigen Infos, ob es sich um bestellte Mengen aus dem Einkauf, oder um Reservierungen durch die Auftragsverwaltung, oder um den tatsächlich verfügbaren Bestand handelt.

MobiDat für Paketlager und Kommissionierung

Die mit Barcodescanner ausgestatteten mobilen Android Geräte unterstützen Sie bei der Erstellung von Kommissionen, beim Lagerortwechsel von Paketen, bei der Inventur oder bei innerbetrieblichen Paketabgängen.

Dies alles geschieht mit dem MobiDat im Online- oder im Offlinemodus. Beim Erstellen von Kommissionen wird online geprüft, ob die erfasste Ware auch wirklich dem Sortiment im Auftrag entspricht. Der Benutzer kann so rechtzeitig auf eine Abweichung zwischen Auftragsortiment und erfassten Sortiment hingewiesen werden. Der Lieferschein wird anschließend automatisch im TIMBERwork erstellt.

Optionale Zusatzmodule

- Folgenden Module sind nahtlos in das Paketlager integrierbar:
- Import Paketdaten aus Paketierungsanlage
 - Import von mobilen Erfassungsgeräten (MobiDat, Lampton, etc.)
 - Externe Paketerfassung mit Paketzetteldruck
 - Externe Paket-Kapp-Erfassung mit Paketscheindruck
 - Rohspannenermittlung über Paketlager
 - Summenpakete (Verwaltung von gleichartigen Sortimentenpaketen)
 - Automatisches Reporting System



Mobile Schnitt- und Rundholzerfassung

MobiDat-Schnittholz

Diese Applikation wird vor allem in Laubholzbetrieben für die Aufmaß-Erstellung von Blockware eingesetzt.

Es stehen die Berechnungsarten Einzelbrettbreiten, Dimensionsware, Lagenware und Gesamtbreitenvermessung zur Verfügung. Während der Erfassung kann zwischen den eröffneten Stapeln gewechselt und dadurch mehrere Pakete in einer Aufnahme gleichzeitig erfasst werden.

Die Daten aus MobiDat Schnittholz werden als CSV-Datei oder als PDF an TIMBERwork exportiert. Dort können die Pakete wahlweise in einen Verkaufs-, Einkaufsbeleg oder direkt in das Paketlager importiert werden.



MobiDat-Rundholz

Die Software dient der Rundholzaufnahme auf einem Mobilgerät auch ohne WLAN und Mobil-Netz (Android – Smartphone oder Tablet).

Pro Polter oder Waldlager ist es möglich, geschätzte Mengen pro Sortiment aufzunehmen oder Einzelstämme zu erfassen und ein genaues Abmaß zu erstellen.

Die Daten aus MobiDat Rundholz werden als CSV-Datei oder als PDF exportiert. Die CSV Datei kann mit dem optionalen Modul „CSV Import in die Rundholz-Berechnung“ in verschiedenen Belegarten importiert werden. Damit entscheidet der Benutzer, ob die Daten in eine Anlieferung zur Abrechnung dem Lieferanten gegenüber oder direkt in einen Lieferschein bzw. Rechnung im Verkauf importiert werden soll.



Rundholzpolterlager

Rundholz-Polterlager

Das Polterlager gibt Auskunft über Lagerstände und den Lagerwert pro Polter/Rundholzsortiment.

Ihre Vermessungsanlage stellt die Daten für die EDV bereit und TIMBERwork importiert diese. Im Zuge des Importes der Vermessungs-Protokolle wird der Lagerzugang gebucht.

Die Bewertung des Polterlagers erfolgt durch den Bewertungslauf. Dafür wird der Zulauf für dieses Polter chronologisch absteigend sortiert, bis die maximalen lagernden Stücke erreicht sind. Die chronologisch sortierten bereinigten Einkaufspreise (um die Nebenkosten ergänzt: Frachtkosten, Vermittlungsprovisionen, sonstige Dienstleistungen) werden für die Durchschnittspreisermittlung herangezogen. Der Polterwert bildet wiederum eine wesentliche Basis für die Holz-Manager Einschnittkalkulation.

Eine Lagerjournal-Funktion gibt Auskunft über vergangene Zugänge, Bewegungen und Verbräuche. Über eine weitere Funktion lassen sich wahrscheinliche Lagerzugänge für einen Zeitraum in der Zukunft hochrechnen. Der Verbrauch wird entweder manuell erfasst oder durch eine optionale Schnittstelle zur einer Sägeeingangsmessung gebucht.

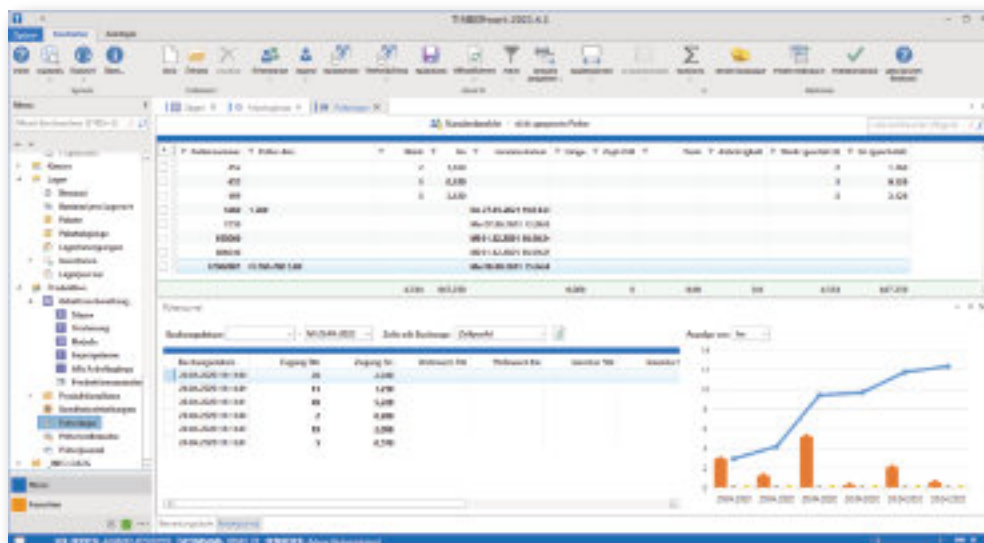

Produktion

Arbeitsvorbereitung

Mit dem Modul Arbeitsvorbereitung und Produktionsplanung teilen Sie Positionen aus Kundenaufträgen in die einzelnen Produktionsschritte. Jeder Schritt (z.B. Sägen, Trocknen, Hobeln, Kappen, Imprägnieren) kann einzeln vorbereitet und später in Produktionsplänen zeitlich eingeordnet und zusammengefasst werden.

Auftragsmengen lassen sich ganz oder in Einzelchargen gesplittet vorbereiten. Lagerinterne Produktionen oder Daueraufträge können ebenfalls vorbereitet und neben den Kundenaufträgen parallel eingeplant werden.

Standardmäßig stehen je nach Produktionstyp (Sägen, Linienfertigung oder auch Chargenarbeitsgänge) unterschiedliche Erfassungsmasken zur Verfügung.

Produktions-Tagespläne lassen sich über einen Arbeitswochenkalender per Drag und Drop erstellen. Die erzeugten Pläne können entweder gedruckt oder auch an die entsprechenden Produktionsanlagen exportiert werden.

Jedem Produktionstyp (Arbeitsgänge) werden potentielle Maschinen (Sägenlinien) oder Anlagen (Trockenkammern, Hobelanlagen) zugeordnet. Für jede Maschine stehen Tages- und Schicht-Kapazitätsmengen in der Planungseinheit (fm, m³, lfm, ...) zur Verfügung.

Die Mitarbeiter sind so jederzeit über den Status einer Auftragsposition am Laufenden informiert und können dem Kunden gegenüber rasch Auskunft über den Produktionsstatus liefern.

Optionale Zusatzmodule für die Produktion

- Export an Leitrechner / Sägelinie
- Rundholzeinteilung mit optionalem Export an Rundholzanlage
- Längenkompromierung für Einschnitt / Stangenware
- Holz-Manager Einschnittkalkulation
- Holz-Manager Nachkalkulation



Holz-Manager Einschnittkalkulation

Holz-Manager Einschnittkalkulation

Auf den Verkaufspreis der einzelnen Produkte kann ein Unternehmen nur bedingt Einfluss ausüben. Die Nachfrage für Schnittholzprodukte und die damit eng verbundene Preisentwicklung entsteht zum Großteil auf der Käuferseite. Auch auf die Einkaufspreise für Rundholz hat ein Sägewerk bei einem engen, oftmals staatlich kontrollierten Markt nur geringen Einfluss. Jeder Betrieb muss angesichts dieser Situation stets kalkulatorisch sicherstellen, eingeklemmt in der „Kostenschraube“ zwischen Ein- und Verkauf richtig zu produzieren und produktiv zu arbeiten.

INFO-DATA bietet mit seiner Kalkulationssoftware der holzbearbeitenden Industrie auf benutzerfreundliche Art und Weise die Möglichkeit, Kosten, Ausbeute, Deckungsbeitrag etc. transparent darzustellen. Somit erhalten Sie in einer hart umkämpften Branche die Übersicht sowie eine verlässliche Entscheidungshilfe, ob Sie z.B. einen Auftrag zum vorgegebenen Marktpreis produzieren können.

Sie können Ihren Betrieb durch Anpassung der Stammdaten wie Maschinen, Maschinenpläne, Seitenwarentabellen mit Preisen, Schnittklassen, Vorschubgeschwindigkeiten und Schnittfugen in der Holz-Manager Einschnittkalkulation widerspiegeln. Ebenfalls ist die Abbildung einer geplanten Investition (z.B. neue Sägelinie) abbildbar und so die erwartbaren Ergebnisse kalkulierbar. Mit Hilfe der integrierten Kostenberechnung kann die Produktionsleistung vom jeweiligen Schnittbild im Kalkulationsergebnis berücksichtigt werden.

Die Verschnittkosten ändern sich also abhängig von der Leistung. So erhalten Sie das wertoptimierte Schnittbild als Vorschlag für Ihre Produktion und ggf. die nächstbesten Schnittbilder. Dies ist dann relevant, wenn z.B. nicht genügend Rundholz für das optimale Schnittbild zur Verfügung steht.

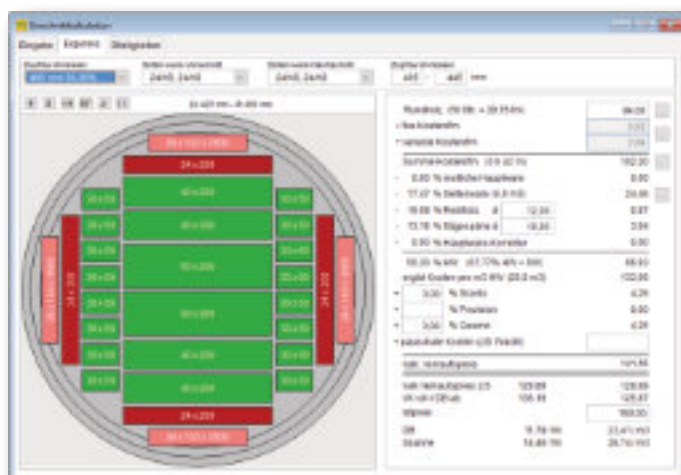

Holz-Manager Spanerkalkulation

Für Produktionsbetriebe mit Spaneranlagen empfiehlt sich die Erweiterung der Kalkulation um die Funktionen der Spanerkalkulation. Die wichtigsten Zusatzfunktionen sind die Unterstützung verschiedener Schnitffugen innerhalb der Spaneraggregate sowie die Ermittlung der optimalen Seitenwarekombination pro Einschnitt. Hierbei ermittelt das Programm aufgrund der aktuellen Seitenwaren- und Restholzpreise selbsttätig die optimale Kombination zwischen den einzelnen Seitenwarenstärken, -breiten und -längen.

Holz-Manager Nachkalkulation

Mit diesem Zusatzmodul erhält der Anwender die Möglichkeit, seine Vorkalkulationsergebnisse mit den Realwerten seines Einschnittes gegenüberzustellen und zu vergleichen. Dazu werden alle relevanten Kennzahlen der Vorkalkulation in einer Datenbank gespeichert, nach dem Einschnitt wieder aufgerufen und mit den Ist-Werten verglichen.

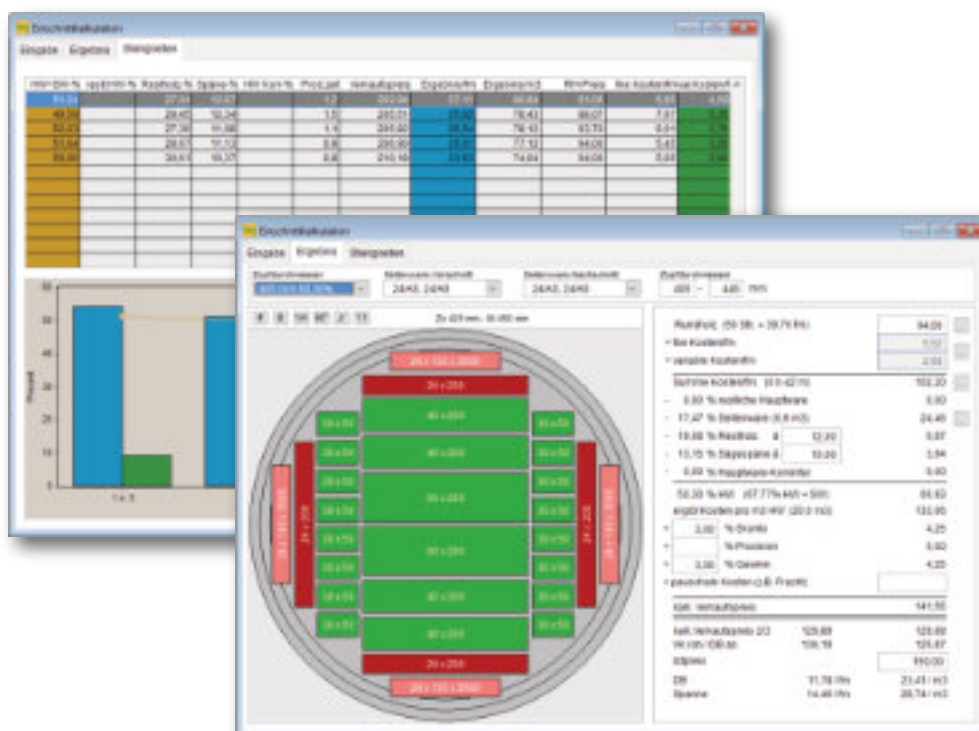

Auszug Referenzliste

ÖSTERREICH

Abies Austria GmbH, 4664 Oberweis
Holzhandel **A.Baumgartner** GmbH, 2340 Mödling
Brunner-Stern GmbH, 3192 Hohenberg
LSB **Buchhäusl** GmbH, 9341 Straßburg
Buchwinkler Ges.m.b.H., 5166 Perwang
Cimenti KG, 9472 Krottendorf
Carico Handelsgesellschaft m.b.H., 9300 St. Veit
Danubia Wood Traing GmbH, 1150 Wien
Markus **Deisl**, 5421 Adnet
Ing. Thomas **Dickbauer**, 4553 Schlierbach
Drauholz Ges.m.b.H., 9341 Straßburg
Egger Holz GmbH, 8940 Liezen
EHP European-Hardwood, 8523 Frauental
Entacher GmbH, 5611 Großarl
Adolf **Erhart** GmbH, 6731 Sonntag
Eschelmüller Holz GmbH, 3923 Rothfarn
Esterhäzy GmbH, 7000 Eisenstadt
Ing. Paul **Faltheiner**, 5020 Salzburg
Hans J. **Fischer** GesmbH, 8230 Hartberg
Feldbacher Holzverarbeitungs GmbH, 5211 Friedburg
Holz **Fesl** GmbH, 4151 Kollerschlag
Frey-Amon, 2041 Hetzmannsdorf
Franz **Gelbmann** Sägewerk GesmbH, 3222 Annaberg
Goller Holz Ges.m.b.H & Co. KG, 9942 Obertilliach
Gottschligg Holzexport G.m.b.H. & Co.KG. 2340 Mödling
Graggaber GmbH & Co KG, 5580 Tamsweg
Graggaber GmbH, 5580 Unternberg
Göttfried Holz GmbH, 8755 St. Peter ob Judenburg
Anton **Gruber**, 4775 Taufkirchen an der Pram
Bauholz **Gruber** GmbH, 2663 Rohr im Gebirge
Habersatter & Wieser OHG, 5531 Eben im Pongau
Hartl - Holz GmbH, 5771 Leogang
Hasslacher Hermagor GmbH, 9620 Hermagor
Hasslacher Werke e. U., 9640 Kötschach-Mauthen
Sebastian **Haunholter**, 6385 Schwendt
Hermann & Müller Holz GmbH, 5671 Bruck
Heuer Werner, 2833 Bromberg
HGS-Holzteam GmbH, 5531 Eben i. Pongau
M. & H. **Hechenblaickner**, 6210 Wiesing
Hilbe Sägewerk GmbH & Co KG, 6850 Dornbirn
Hutter Sägewerk GmbH, 5582 St. Michael/Lungau
Iseltal Waldgenossenschaft r.G.m.b.H., 9951 Ainet
Klausbauer Holzindustrie GmbH & Co KG, 8921 Lainbach
Kaspar **Kaindl** Ges.m.b.H., 5431 Kuchl
Kaml & Huber GesmbH, 8786 Bärndorf
Kaml & Huber GesmbH, 8630 Rasing
Franz Karner, 2560 Furth an der Triesting
Kirchner GmbH, 5550 Radstadt
Kohlbacher GmbH. 8665 Langenwang
Kollwig Holz Handels GmbH, 5611 Großarl
Kollwig Holzhandelsges.m.b.H., 3071 Böhheimkirchen

Kraftholz Neuhofer GmbH, 4893 Zellam Moos
Sägewerk **Kuprian** GmbH, 6444 Längenfeld
Lauss GmbH, 4153 Peilstein im Mühlviertel
Lenzinger Holzexport GmbH, 5431 Kuchl
Robert Helmut **Leonhartsberger**, 4362 Bad Kreuzen
Sägewerk **Löberbauer** GmbH, 4645 Grünau im Almtal
MAFI Naturholzboden GmbH, 5212 Schneegattern
Mareiner Holz GmbH, 8641 St. Marein im Mürztal
Maresch GmbH Holzindustrie, 2070 Retz
Meister Laubholz, 8333 Riegersburg
Alpenholz - **Metzler** Handels GmbH & Co KG, 6922 Wolfurt
Mirako GmbH, 3334 Gafrenz
Peter **Mittendorfer** GmbH & Co KG, 4271 St. Oswald/Freistadt
Mosser Holzindustrie GmbH, 3263 Randegg
Natter Holz GmbH, 6870 Bezau
Holz **Neubauer** GmbH, 3741 Pulkau
Neuschmied Holz GmbH, 6361 Hopfgarten im Brixental
Ortner - Holz GmbH, 4284 Tragwein
Markus **Pfoser** Sägewerk, 4161 Ulrichsberg
Planegger Holz GmbH, 9314 Launsdorf
Prehofer Holz GmbH, 4845 Rutzenmoos
Holz **Reisecker** GmbH & Co KG, 5273 Roßbach
RHI GesmbH., 8234 Rohrbach an der Lafnitz
Bruno **RUHDORFER** GmbH, 9341 Straßburg
Rumplmayr Donausäge GmbH, 4470 Enns
Rumplmayr Donausäge GmbH, 4813 Altmünster
Samonig Sägewerk u. Holzhandelsges.m.H., 9586 Fürnitz
Schaffer Sägewerk Holzexport GmbH, 8741 Eppenstein
HOLZHOF **Schmidt** Handels GmbH, 2870 Aspang
Holz **Schnell** GmbH, 5542 Flachau
Schößwendter Holz GmbH, 5760 Saalfelden
Seebacher Holz GmbH, 8983 Bad Mitterndorf
Johann **Stadler** KG, 5360 St. Wolfgang
Holzindustrie **Stallinger** GmbH, 4890 Frankenmarkt
Holz **Stefl** GmbH, 5431 Kuchl
Gebrüder **Steininger** GmbH, 3532 Rastenfeld
Stiedl - Holz KG, 3633 Schönbach
Fassbinderei **Stockinger** GmbH, 3340 Waidhofen a.d. Ybbs
Solid Timber Solutions GmbH, 5273 Roßbach
Holz **Streussnig**, 8983 Bad Mitterndorf
Sutterlüty Holzwerk GmbH & Co, 6863 Egg
Theurl Leimholzbau GmbH, 9911 Assling
Thoma Holz GmbH, 8632 Gusswerk, Stadl/Mur, Lahr
Tiroler Lamellierholz GmbH GmbH, 6424 Silz
Troger - Holz GesmbH., 6130 Schwaz
Welte Holz GmbH, 6800 Feldkirch
Wertholz Handelsgesellschaft, 4810 Gmunden
Wibeba - Holz GmbH, 3250 Wieselburg
GH Winkler Holz GmbH, 5441 Abtenau
Wiesinger - Holz Import Export GmbH, 3631 Ottenschlag
Wiesinger Holzhandel GmbH, 2345 Brunn am Gebirge
Winterholz Sägewerk GmbH, 9814 Mühlendorf
Vitzthum Holzwerk GesmbH, 5091 Unken

DEUTSCHLAND

Karl **Ahmerkamp Vechta** GmbH & Co. KG, 49377 Vechta
Ammann GmbH, 55457 Gensingen
Carl **Alpmann** GmbH, 33154 Salzkotten
baltprom holzkontor GmbH, 23617 Stockelsdorf
Bay Holzwerk GmbH, 71577 Großerlach
Blum GmbH, 79183 Waldkirch
Braun Holzwerk GmbH & Co.KG, 79777 Ühlingen-Birkendorf
Simon **Bühler** GmbH & Co. KG, 79348 Freiamt
Werner **Burgbacher**, 78112 St. Georgen
Bürk GmbH, 77889 Seebach
Cropp e.K., 21079 Hamburg
Karl **Decker** GmbH, 54472 Hochscheid
Dold Holzwerke GmbH, 79256 Buchenbach/Schwarzwald
Gebrüder **Dufter** GmbH, 83334 Inzell
Echtle KG, 77787 Nordrach
Egger Holzwerkstoffe Brilon GmbH & Co. KG, 59929 Brilon
Ehrl Sägewerk GmbH, 92363 Breitenbrunn
Franz **Fabri** GmbH & Co. KG, 59872 Meschede
Fehrensen GmbH, 3436 Hann Münden
Finkbeiner KG, 78098 Triberg
Fuchs Sägewerk GmbH, 89558 Böhmenkirch
Holzwerke **Gleitsmann** GmbH & Co, 97537 Wipfeld
Holzbau **Gunkel**, 37284 Waldkappel-Schemmern
Gustav **HASSEL** GmbH, 56459 Stockum-Püschen
HCR Holz Centrum Regensburg, 93049 Regensburg
Hegener-Hachmann GbR, 57392 Schmalleben
Karl **Hildner**, 73099 Adelberg
Hilo Holz GmbH & Co KG, 53940 Hellenthal
HIRAM GmbH, 77704 Oberkirch
H-L-E - Holz GmbH & Co. KG, 59846 Sundern
HMS Holzindustrie Hagenow GmbH, 19230 Hagenow
HMS Holz GmbH, 63839 Kleinwallstadt
Sägewerk **Hofmann** GmbH, 90556 Gadolzburg
Hosenfeld GmbH & Co KG, 36154 Hosenfeld
Junginger Naturholzwerk GmbH, 71540 Murrhardt
W. **Kaulich** GmbH & Co KG, 37297 Berkatal
Hermann **Keller** GmbH, 77855 Achern
Kellerholz, 77839 Lichtenau-Scherzheim
Gebr. **Kess** GmbH, 97756 Hammelburg
Ketterer Sägewerk OHG, 79822 Titisee-Neustadt
Johann **Kirchhoff** GmbH & Co.KG, 57413 Fimmtrop
Antonius **Klute** GmbH & Co. KG, 59872 Meschede
Kröhnert Holz GmbH, 34359 Reinhardshagen
KOGLER Holz GmbH&Co.KG, 82041 Oberhaching
Kübler GmbH, 72221 Haiterbach
Hans **Kühling** e.K. Sägewerk-Holzhandel, 49681 Garrel
Künzel - Holz KG, 95188 Issigau
Furnierwerk **Laubach** GmbH & Co. KG, 35321 Laubach
Matthäus **Läufer** KG, 79215 Elzach
Leiße GmbH, 59581 Warstein
Ferdinand **Maag** GmbH & Co. KG, 57413 Fimmtrop
Sägewerk Heinrich **Menz**, 36115 Ehrenberg
Karl **Obert** Sägewerk GmbH, 77987 Schuttertal
Fritz **Offermann** KG, 32361 Preußisch Oldendorf
Holz - **Otto** GmbH, 37284 Waldkappel
Pfeifle - Holz GmbH & Co. KG., 72297 Seewald-Schorrental
Holzwerke Pfarrkirchen GmbH, 84347 Pfarrkirchen

Holzwerke **Pröbstl** GmbH, 86925 Fuchsthal
Riedlinger GmbH, 78224 Singen
Rahner Holzverarbeitung GmbH, 76571 Gaggenau
Renchtalholz GmbH, 77728 Oppenau
Holz **Resch** e.K., 94089 Neureichenau
Rettenmeier Holding AG, 91634 Wilburgstetten
Holzwerk **Schilling** GmbH & Co. KG, 88430 Rot a.d. Rot
Sägewerk **Schnabliger** GmbH, 8473 Schönberg
Schollmayer Holz GmbH, 65462 Ginsheim-Gustavsburg
Schrage GmbH, 57462 Olpe
Schwaiger Holzindustrie GmbH&Co.KG, 94491 Hengersberg
Schwarzühle Sägewerk u. Holzhandel, 98744 Schwarzatal
Säge- und Hobelwerk **Steffens** GmbH & Co., 52156 Monschau
STREIT GmbH & Co. KG, 77756 Hausach
Heinrich **Ströhma** GmbH & CoKG, 95131 Schwarzenbach
Holzindustrie **Templin** GmbH, 17268 Templin
Thiele GmbH, 33818 Leopoldshöhe
E. A. **Vehmeyer** OHG, 49740 Haselünne
VENTE Holz GmbH, 57413 Fimmtrop
Weihle Holz GmbH, 87657 Görisried
Holzwerke **Weinzierl** GmbH, 94474 Vilshofen
Willmann GmbH & Co. KG, 78147 Vöhrenbach
Winkler Holz GmbH & Co KG, 94424 Arnstorf
Karl **Wöhr** GmbH & Co. KG, 71292 Frielzheim
Ludwig **Züfle**, 72270 Baiersbrunn

SCHWEIZ

Heinrich **Benz** AG, 8187 Weiach
Sägewerk **Berger** AG, 3613 Steffisburg
Dahinden Sägewerk AG, 6016 Hellbühl
deligno ag Holzhandel, Säge- und Hobelwerk, 3436 Zollbrück
Girsberger AG, 4922 Bützberg
Innoholz AG Sägewerk Holzhandel, 9534 Gähwil
Konrad **Keller** AG, 8476 Uunterstammheim
MURER Holzwerke AG, 6362 Standsstad
NECKER Holz AG, 9125 Brunnadern
OLWO AG, 3076 Worb
OLWO ERLNBACH AG, 3762 Erlenbach / Simmental
ThurHOLZ GmbH, 9215 Buhwil
Nadyr **Zahnd** SA Scierie, 1414 Rueyres
Resgia S-chanf, 7525 S-chanf
Resurses SA, 7460 Savognin
Schibi - Holz AG, 6170 Schüpfheim
Schilliger Holz AG, 6403 Küssnacht
Sidler Sägerei AG, 8917 Oberlunkhofen
ThurHOLZ GmbH, 9215 Buhwil
Tschopp Holzindustrie AG, 6018 Buttisholz
Robert **Wälli** AG, 9630 Wattwil

SONSTIGE LÄNDER

van den **Hoogenhoff** By., 5451 AV Mill (NL)
BOIS **Scholtes** S.A., 6850 Manternach (LUX)
Stora Enso WP HV s.r.o., 58263 Zdirec (CZ)
UAB "GKF Lumber Group", 51132 Kauno m., Kauno m. sav. (LT)
SA Holzindustrie Pauls, 6671 Gouvy (B)

INFO-DATA GmbH

Am Bachl 1
+43 7239 5944
office@infodata.at
www.infodata.at

